



Arabako Foru Aldundia
Diputación Foral de Álava

Ingurumen eta Hirigintza Saila
Departamento de Medio Ambiente y Urbanismo

Hirigintza Zerbitzua - Servicio de Urbanismo

Lurralde Informazio eta Antolamendu Atala - Sección de
Información y Ordenación Territorial

FICHAS INVENTARIO CASERIOS DE ALAVA/ARABA MUNICIPIO DE AYALA/AIARA

Nombre del caserío:

ARRIAGAGOIKO

Barrio:

ETXEGOIEN

Código:

19

Concejo:

ETXEGOIEN

Dirección:

PASEO BABIO, 4

COORDENADAS GEOGRÁFICAS ETRS89:

Longitud: -3° 1' 11,18"

Latitud: 43° 2' 52,02"

COORDENADAS UTM HUSO 30 ETRS89:

x: 498391,92

y: 4766121,12

Acceso:

Partiendo de Aiara etorbidea en Amurrio tomamos las calles Jose Madinabeitia y Etxegoien, para luego seguir por Babio Ibilbidea. En esta carretera y, antes de llegar a Etxegoien, surge a mano derecha el camino de acceso al caserío.

Observaciones:

Acceso vallado con candado

Ortofoto - situación:



Vista fotografía:



Equipo Técnico



T 945 01 09 49
F 945 01 09 48
E info@geotech.es



Arabako Foru Aldundia
Diputación Foral de Álava

Ingurumen eta Hirigintza Saila
Departamento de Medio Ambiente y Urbanismo

Hirigintza Zerbitzua - Servicio de Urbanismo

Lurralde Informazio eta Antolamendu Atala - Sección de
Información y Ordenación Territorial

FICHAS INVENTARIO CASERIOS DE ALAVA/ARABA MUNICIPIO DE AYALA/AIARA

Nombre del caserío:

PASEO BABIO, 2

Barrio:

ETXEGOIEN

Código: 20

Concejo:

ETXEGOIEN

Dirección:

PASEO BABIO, 2

COORDENADAS GEOGRÁFICAS ETRS89:

Longitud: -3° 1' 4,89"

Latitud: 43° 3' 6,4"

COORDENADAS UTM HUSO 30 ETRS89:

X: 498532

Y: 4766565

Acceso:

Partiendo desde Amurrio, se puede acceder desde la carretera A-624, a la altura del barrio de La Cadena girar a la izquierda y luego a la derecha. También se puede acceder desde la calle Etxegoien de Amurrio para luego tomar Babio Ibilbidea.

Observaciones:

Vallado, buen acceso. La ruta calculada en GoogleEarth / GoogleMaps no llega directamente al caserío, ya que la cartografía de Google no dispone del camino de entrada al mismo. Es necesario que el usuario este atento a la ruta, de lo contrario pudiera tener complicaciones.

Ortofoto - situación:



Vista fotografía:



Equipo Técnico



T 945 01 09 49
F 945 01 09 48
E info@geotech.es



Arabako Foru Aldundia
Diputación Foral de Álava

Ingurumen eta Hirigintza Saila
Departamento de Medio Ambiente y Urbanismo

Hirigintza Zerbitzua - Servicio de Urbanismo

Lurralde Informazio eta Antolamendu Atala - Sección de
Información y Ordenación Territorial

FICHAS INVENTARIO CASERIOS DE ALAVA/ARABA MUNICIPIO DE AYALA/AIARA

Nombre del caserío:

PASEO BABIO, 6

Barrio:

ETXEGOIEN

Código: 21

Concejo:

ETXEGOIEN

Dirección:

PASEO BABIO, 6

COORDENADAS GEOGRÁFICAS ETRS89:

Longitud: -3° 0' 59,98"

Latitud: 43° 2' 46,77"

COORDENADAS UTM HUSO 30 ETRS89:

X: 498643,07

Y: 4765959,21

Acceso:

Partiendo de Aiara etorbidea en Amurrio, tomamos las calles Jose Madinabeitia y Etxegoien, para luego seguir por Babio Ibilbidea, el caserío se sitúa a mano derecha, tras recorrer 1,5 km desde el punto de inicio.

Observaciones:

Vallado, buen acceso. La ruta calculada en GoogleEarth / GoogleMaps no llega directamente al caserío, ya que la cartografía de Google no dispone del camino de entrada al mismo. Es necesario que el usuario este atento a la ruta, de lo contrario pudiera tener complicaciones.

Ortofoto - situación:



Vista fotografía:



Equipo Técnico



geotech

MEDIO AMBIENTE
TURISMO
GIS

T 945 01 09 49

F 945 01 09 48

E info@geotech.es



Arabako Foru Aldundia
Diputación Foral de Álava

Ingurumen eta Hirigintza Saila
Departamento de Medio Ambiente y Urbanismo

Hirigintza Zerbitzua - Servicio de Urbanismo

Lurralde Informazio eta Antolamendu Atala - Sección de
Información y Ordenación Territorial

FICHAS INVENTARIO CASERIOS DE ALAVA/ARABA MUNICIPIO DE AYALA/AIARA

Nombre del caserío:

PASEO BABIO, 7

Barrio:

ETXEGOIEN

Código:

22

Concejo:

ETXEGOIEN

Dirección:

PASEO BABIO, 7

COORDENADAS GEOGRÁFICAS ETRS89:

Longitud: -3° 1' 9,63"

Latitud: 43° 2' 39,87"

COORDENADAS UTM HUSO 30 ETRS89:

X: 498424,67

Y: 4765746,53

Acceso:

Partiendo de Aiara etorbidea en Amurrio, tomamos las calles Jose Madinabeitia y Etxegoien, para luego seguir por Babio Ibilbidea, el caserío se sitúa a mano izquierda, tras recorrer 1,7 km desde el punto de inicio.

Observaciones:

Vallado. La ruta calculada en GoogleEarth / GoogleMaps no llega directamente al caserío, ya que la cartografía de Google no dispone del camino de entrada al mismo. Es necesario que el usuario este atento a la ruta, de lo contrario pudiera tener complicaciones.

Ortofoto - situación:

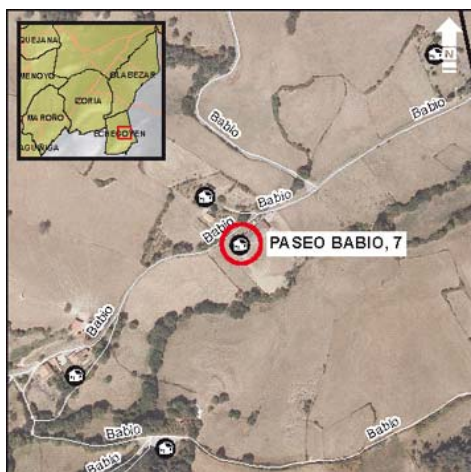

Vista fotografía:



Equipo Técnico



T 945 01 09 49
F 945 01 09 48
E info@geotech.es



Arabako Foru Aldundia
Diputación Foral de Álava

Ingurumen eta Hirigintza Saila
Departamento de Medio Ambiente y Urbanismo

Hirigintza Zerbitzua - Servicio de Urbanismo

Lurralde Informazio eta Antolamendu Atala - Sección de
Información y Ordenación Territorial

FICHAS INVENTARIO CASERIOS DE ALAVA/ARABA MUNICIPIO DE AYALA/AIARA

Nombre del caserío:

PASEO BABIO, 8

Barrio:

ETXEGOIEN

Código:

23

Concejo:

ETXEGOIEN

Dirección:

PASEO BABIO, 8

COORDENADAS GEOGRÁFICAS ETRS89:

Longitud: -3° 1' 11,37"

Latitud: 43° 2' 41,63"

COORDENADAS UTM HUSO 30 ETRS89:

X: 498385,36

Y: 4765800,7

Acceso:

Partiendo de Aiara etorbidea en Amurrio, tomamos las calles Jose Madinabeitia y Etxegoien, para luego seguir por Babio Ibilbidea, el caserío se sitúa a mano derecha de la carretera, tras recorrer 1,7 km desde el punto de inicio.

Observaciones:

Vallado, buen acceso

Ortofoto - situación:



Vista fotografía:



Equipo Técnico



T 945 01 09 49
F 945 01 09 48
E info@geotech.es



Arabako Foru Aldundia
Diputación Foral de Álava

Ingurumen eta Hirigintza Saila
Departamento de Medio Ambiente y Urbanismo

Hirigintza Zerbitzua - Servicio de Urbanismo

Lurralde Informazio eta Antolamendu Atala - Sección de
Información y Ordenación Territorial

FICHAS INVENTARIO CASERIOS DE ALAVA/ARABA MUNICIPIO DE AYALA/AIARA

Nombre del caserío:

PASEO BABIO, 10

Barrio:

ETXEGOIEN

Código:

24

Concejo:

ETXEGOIEN

Dirección:

PASEO BABIO, 10

COORDENADAS GEOGRÁFICAS ETRS89:

Longitud: -3° 1' 17,8"

Latitud: 43° 2' 35,15"

COORDENADAS UTM HUSO 30 ETRS89:

X: 498239,66

Y: 4765601,05

Acceso:

Partiendo de Aiara etorbidea en Amurrio, tomamos las calles Jose Madinabeitia y Etxegoien, para luego seguir por Babio Ibilbidea. El camino de acceso al caserío se encuentra a mano izquierda de la entrada a Etxegoien.

Observaciones:

Acceso estrecho

Ortofoto - situación:



Vista fotografía:



Equipo Técnico



geotech

MEDIO AMBIENTE
TURISMO
GIS

T 945 01 09 49
F 945 01 09 48
E info@geotech.es



Arabako Foru Aldundia
Diputación Foral de Álava

Ingurumen eta Hirigintza Saila
Departamento de Medio Ambiente y Urbanismo

Hirigintza Zerbitzua - Servicio de Urbanismo

Lurralde Informazio eta Antolamendu Atala - Sección de
Información y Ordenación Territorial

FICHAS INVENTARIO CASERIOS DE ALAVA/ARABA MUNICIPIO DE AYALA/AIARA

Nombre del caserío:

PASEO BABIO, 12

Barrio:

ETXEGOIEN

Código:

25

Concejo:

ETXEGOIEN

Dirección:

PASEO BABIO, 12

COORDENADAS GEOGRÁFICAS ETRS89:

Longitud: -3° 1' 21,77"

Latitud: 43° 2' 33,97"

COORDENADAS UTM HUSO 30 ETRS89:

x: 498150,01

y: 4765564,54

Acceso:

Partiendo de Aiara etorbidea en Amurrio, tomamos las calles Jose Madinabeitia y Etxegoien, para luego seguir por Babio Ibilbidea. Estando ya en el núcleo principal de Etxegoien, el caserío es la última casa a mano izquierda de la carretera.

Observaciones:

Buen acceso. La ruta calculada en GoogleEarth / GoogleMaps no llega directamente al caserío, ya que la cartografía de Google no dispone del camino de entrada al mismo. Es necesario que el usuario este atento a la ruta, de lo contrario pudiera tener complicaciones.

Ortofoto - situación:



Vista fotografía:



Equipo Técnico



T 945 01 09 49
F 945 01 09 48
E info@geotech.es