



Arabako Foru Aldundia  
Diputación Foral de Álava

Ingurumen eta Hirigintza Saila  
Departamento de Medio Ambiente y Urbanismo

Hirigintza Zerbitzua - Servicio de Urbanismo

Lurralde Informazio eta Antolamendu Atala - Sección de  
Información y Ordenación Territorial

## FICHAS INVENTARIO CASERIOS DE ALAVA/ARABA MUNICIPIO DE AYALA/AIARA

**Nombre del caserío:**

CAMPUIZA, 16

**Barrio:**

CAMPUIZA (Campoiza)

**Código:**

10

**Concejo:**

ERRETES/RETES DE LLANTENO

**Dirección:**

BARRIO CAMPUIZA, 16

**COORDENADAS GEOGRÁFICAS ETRS89:**

**Longitud:** -3° 5' 52,46"

**Latitud:** 43° 5' 37,53"

**COORDENADAS UTM HUSO 30 ETRS89:**

**x:** 492032

**y:** 4771231,12

**Acceso:**

Partiendo de Amurrio en dirección Artziniega, se toma la carretera A-624. Girar a la izquierda por la carretera de Llanteno a Quincoces. El caserío está al principio de Retes de Llanteno, a mano izquierda, antes de pasar el puente sobre el río Ibaizabal.

**Observaciones:**

Vallado, buen acceso

**Ortofoto - situación:**

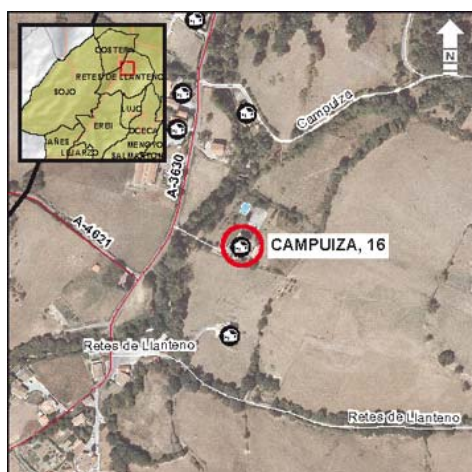

**Vista fotografía:**



**Equipo Técnico**



T 945 01 09 49  
F 945 01 09 48  
E info@geotech.es



## FICHAS INVENTARIO CASERIOS DE ALAVA/ARABA MUNICIPIO DE AYALA/AIARA

**Nombre del caserío:**

CAMPUIZA, 21

**Barrio:**

CAMPUIZA (Campoiza)

**Código:**

11

**Concejo:**

ERRETES/RETES DE LLANTENO

**Dirección:**

BARRIO CAMPUIZA, 21

**COORDENADAS GEOGRÁFICAS ETRS89:**

**Longitud:** -3° 5' 55,38"

**Latitud:** 43° 5' 43,09"

**COORDENADAS UTM HUSO 30 ETRS89:**

**x:** 491966,29

**y:** 4771402,75

**Acceso:**

Partiendo de Amurrio en dirección Artziniega, se toma la carretera A-624. Girar a la izquierda por la carretera de Llanteno a Quincoces. El caserío está al principio de Retes de Llanteno, a mano derecha, antes de pasar el puente sobre el río Ibaizabal.

**Observaciones:**

Vallado, buen acceso

**Ortofoto - situación:**

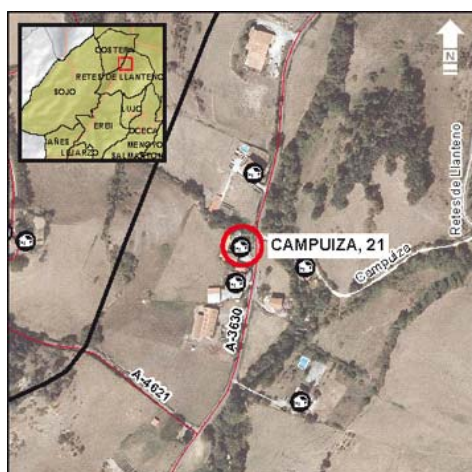

**Vista fotografía:**





Arabako Foru Aldundia  
Diputación Foral de Álava

Ingurumen eta Hirigintza Saila  
Departamento de Medio Ambiente y Urbanismo

Hirigintza Zerbitzua - Servicio de Urbanismo

Lurralde Informazio eta Antolamendu Atala - Sección de  
Información y Ordenación Territorial

## FICHAS INVENTARIO CASERIOS DE ALAVA/ARABA MUNICIPIO DE AYALA/AIARA

Nombre del caserío:

CAMPUIZA, 22.B

Barrio:

CAMPUIZA (Campoiza)

Código: 12

Concejo:

ERRETES/RETES DE LLANTENO

Dirección:

BARRIO CAMPUIZA, 22.B

COORDENADAS GEOGRÁFICAS ETRS89:

Longitud: -3° 5' 52"

Latitud: 43° 5' 53,96"

COORDENADAS UTM HUSO 30 ETRS89:

X: 492043

Y: 4771738

Acceso:

Partiendo de Amurrio en dirección Artziniega, se toma la carretera A-624. Girar a la izquierda por la carretera de Llanteno a Quincoces. El caserío es la segunda casa que está a mano derecha, llegando a Retes de Llanteno.

Observaciones:

Vallado, buen acceso. La ruta calculada en GoogleEarth / GoogleMaps no llega directamente al caserío, ya que la cartografía de Google no dispone del camino de entrada al mismo. Es necesario que el usuario este atento a la ruta, de lo contrario pudiera tener complicaciones.

Ortofoto - situación:

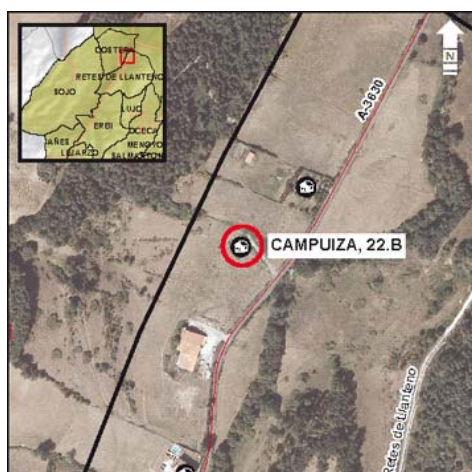

Vista fotografía:



Equipo Técnico



T 945 01 09 49  
F 945 01 09 48  
E info@geotech.es



Arabako Foru Aldundia  
Diputación Foral de Álava

Ingurumen eta Hirigintza Saila  
Departamento de Medio Ambiente y Urbanismo

Hirigintza Zerbitzua - Servicio de Urbanismo

Lurralde Informazio eta Antolamendu Atala - Sección de  
Información y Ordenación Territorial

## FICHAS INVENTARIO CASERIOS DE ALAVA/ARABA MUNICIPIO DE AYALA/AIARA

Nombre del caserío:

CAMPUIZA, 23

Barrio:

CAMPUIZA (Campoiza)

Código:

13

Concejo:

ERRETES/RETES DE LLANTENO

Dirección:

BARRIO CAMPUIZA, 23

COORDENADAS GEOGRÁFICAS ETRS89:

Longitud: -3° 5' 48,77"

Latitud: 43° 5' 56,15"

COORDENADAS UTM HUSO 30 ETRS89:

x: 492116,12

y: 4771805,53

Acceso:

Partiendo de Amurrio en dirección Artziniega, se toma la carretera A-624. Girar a la izquierda por la carretera de Llanteno a Quincoces. El caserío es la primera casa que está a mano derecha, llegando a Retes de Llanteno.

Observaciones:

Vallado. La ruta calculada en GoogleEarth / GoogleMaps no llega directamente al caserío, ya que la cartografía de Google no dispone del camino de entrada al mismo. Es necesario que el usuario este atento a la ruta, de lo contrario pudiera tener complicaciones.

Ortofoto - situación:

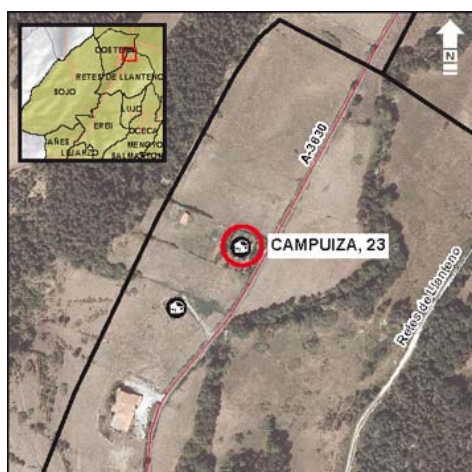

Vista fotografía:



Equipo Técnico



T 945 01 09 49  
F 945 01 09 48  
E info@geotech.es



Arabako Foru Aldundia  
Diputación Foral de Álava

Ingurumen eta Hirigintza Saila  
Departamento de Medio Ambiente y Urbanismo

Hirigintza Zerbitzua - Servicio de Urbanismo

Lurralde Informazio eta Antolamendu Atala - Sección de  
Información y Ordenación Territorial

## FICHAS INVENTARIO CASERIOS DE ALAVA/ARABA MUNICIPIO DE AYALA/AIARA

Nombre del caserío:

EL CUBO

Barrio:

CAMPUIZA (Campoiza)

Código:

14

Concejo:

ERRETES/RETES DE LLANTENO

Dirección:

BARRIO CAMPUIZA, 20

COORDENADAS GEOGRÁFICAS ETRS89:

Longitud: -3° 5' 52,19"

Latitud: 43° 5' 42,38"

COORDENADAS UTM HUSO 30 ETRS89:

X: 492038,27

Y: 4771380,91

Acceso:

Partiendo de Amurrio en dirección Artziniega, se toma la carretera A-624. Girar a la izquierda por la carretera de Llanteno a Quincoces. Llegando a Retes de Llanteno, el caserío está junto al primer camino rural que surge a la izquierda.

Observaciones:

Vallado. No habitado. Antiguo molino

Ortofoto - situación:

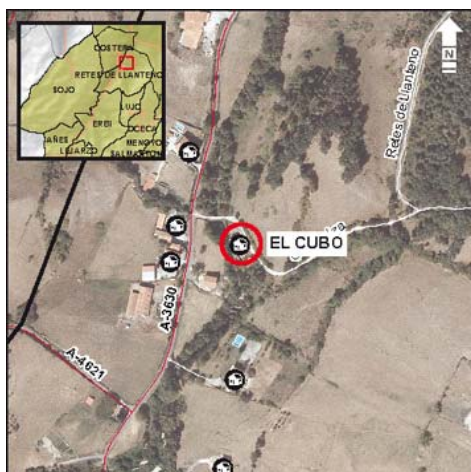

Vista fotografía:



Equipo Técnico



T 945 01 09 49  
F 945 01 09 48  
E info@geotech.es



## FICHAS INVENTARIO CASERIOS DE ALAVA/ARABA MUNICIPIO DE AYALA/AIARA

**Nombre del caserío:**

REVILLA - PRESA

**Barrio:**

CAMPUIZA (Campoiza)

**Código:** 15

**Concejo:**

ERRETES/RETES DE LLANTENO

**Dirección:**

BARRIO CAMPUIZA, 17

**COORDENADAS GEOGRÁFICAS ETRS89:**

**Longitud:** -3° 5' 55,65"

**Latitud:** 43° 5' 41,79"

**COORDENADAS UTM HUSO 30 ETRS89:**

**x:** 491960

**y:** 4771362,88

**Acceso:**

Partiendo de Amurrio en dirección Artziniega, se toma la carretera A-624. Girar a la izquierda por la carretera de Llanteno a Quincoces. El caserío está al principio de Retes de Llanteno, a mano derecha, antes de pasar el puente sobre el río Ibaizabal.

**Observaciones:**

Buen acceso

**Ortofoto - situación:**

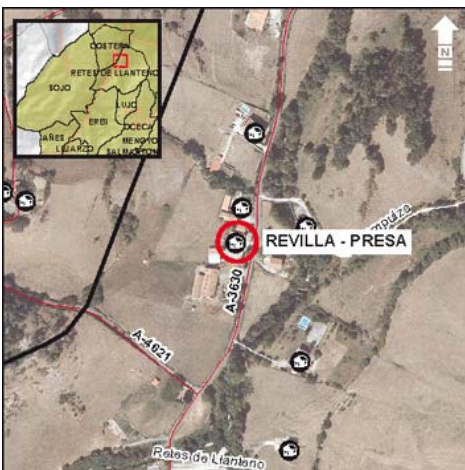

**Vista fotografía:**





## FICHAS INVENTARIO CASERIOS DE ALAVA/ARABA MUNICIPIO DE AYALA/AIARA

**Nombre del caserío:**

TORRE EL PALOMAR

**Barrio:**

CAMPUIZA (Campoiza)

**Código:** 16

**Concejo:**

ERRETES/RETES DE LLANTENO

**Dirección:**

BARRIO CAMPUIZA, 22.A

**COORDENADAS GEOGRÁFICAS ETRS89:**

**Longitud:** -3° 5' 54,74"

**Latitud:** 43° 5' 45,77"

**COORDENADAS UTM HUSO 30 ETRS89:**

**x:** 491980,65

**y:** 4771485,3

**Acceso:**

Partiendo de Amurrio en dirección Artziniega, se toma la carretera A-624. Girar a la izquierda por la carretera de Llanteno a Quincoces. El caserío está al principio de Retes de Llanteno, a mano derecha, antes de pasar el puente sobre el río Ibaizabal.

**Observaciones:**

Vallado

**Ortofoto - situación:**

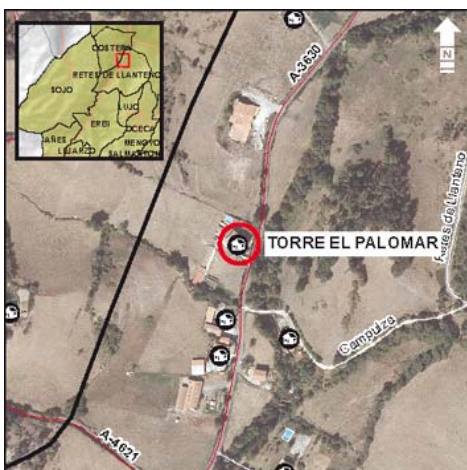

**Vista fotografía:**





Arabako Foru Aldundia  
Diputación Foral de Álava

Ingurumen eta Hirigintza Saila  
Departamento de Medio Ambiente y Urbanismo

Hirigintza Zerbitzua - Servicio de Urbanismo

Lurralde Informazio eta Antolamendu Atala - Sección de  
Información y Ordenación Territorial

## FICHAS INVENTARIO CASERIOS DE ALAVA/ARABA MUNICIPIO DE AYALA/AIARA

**Nombre del caserío:**

RETES DE LLANTENO, 12.A

**Barrio:**

ERRETES/RETES DE LLANTENO

**Código:**

17

**Concejo:**

ERRETES/RETES DE LLANTENO

**Dirección:**

BARRIO RETES DE LLANTENO, 12.A

**COORDENADAS GEOGRÁFICAS ETRS89:**

**Longitud:** -3° 5' 53,02"

**Latitud:** 43° 5' 34,33"

**COORDENADAS UTM HUSO 30 ETRS89:**

**x:** 492019,16

**y:** 4771132,6

**Acceso:**

Partiendo de Amurrio en dirección Artziniega, se toma la carretera A-624. Girar a la izquierda por la carretera de Llanteno a Quincoces. El caserío está pasando el puente de Retes de Llanteno, a mano derecha, cercano a la explanada asfaltada existente.

**Observaciones:**

Vallado. La ruta calculada en GoogleEarth / GoogleMaps no llega directamente al caserío, ya que la cartografía de Google no dispone del camino de entrada al mismo. Es necesario que el usuario este atento a la ruta, de lo contrario pudiera tener complicaciones.

**Ortofoto - situación:**



**Vista fotografía:**



**Equipo Técnico**



T 945 01 09 49  
F 945 01 09 48  
E info@geotech.es





## FICHAS INVENTARIO CASERIOS DE ALAVA/ARABA MUNICIPIO DE AYALA/AIARA

Nombre del caserío:

RETESUSO

Barrio:

RETESUSO (Erretesuso)

Código: 18

Concejo:

ERRETES/RETES DE LLANTENO

Dirección:

BARRIO RETESUSO, 15

COORDENADAS GEOGRÁFICAS ETRS89:

Longitud: -3° 5' 38,28"

Latitud: 43° 5' 35,53"

COORDENADAS UTM HUSO 30 ETRS89:

x: 492352,6

y: 4771169,36

Acceso:

Partiendo de Amurrio en dirección Artziniega, se toma la carretera A-624. Girar a la izquierda por la carretera de Llanteno a Quincoces. El caserío está tomando el primer camino rural que surge a la izquierda.

Observaciones:

Vallado

Ortofoto - situación:



Vista fotografía:



Equipo Técnico