



FICHA INVENTARIO CASERÍOS DE ALAVA - MUNICIPIO DE AMURRIO-

Nombre del caserío

LARRA

Barrio

Código

49

Dirección

LARRABIDE KALEA, 7

Concejo

AMURRIO

COORDENADAS GEOGRÁFICAS

Sistema de Ref.

ETRS89

Longitud:

-2° 59' 0.87"

Latitud:

43° 3' 3.14"

COORDENADAS UTM HUSO 30

Sistema de Ref.

ETRS89

X:

501337.64

Y:

4766464.13

Acceso

Desde Amurrio, tomar la calle Elexondo y girar a la derecha hacia la calle Fueros. Girar ligeramente a la izquierda para seguir por las calles Landako y Ugarte. En la rotonda, tomar la tercera salida e ir a la derecha. Tras 1 km, girar a la izquierda.

Observaciones

Pista estrecha, firme en mal estado.

Orto-Situación

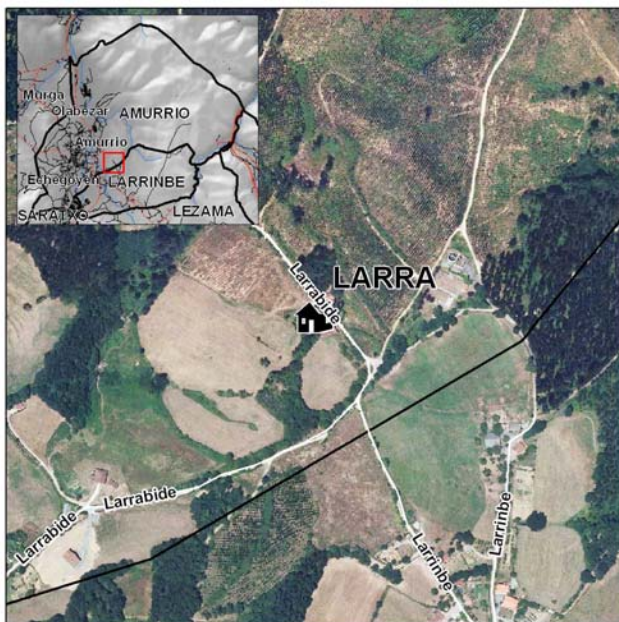

Vista-Fotografía



Equipo Técnico



FICHA INVENTARIO CASERÍOS DE ALAVA - MUNICIPIO DE AMURRIO-

Nombre del caserío

MENDIGUREN

Barrio

Código

50

Dirección

ALDAITURRIAGA KALEA, 24

Concejo

AMURRIO

COORDENADAS GEOGRÁFICAS

Sistema de Ref.

ETRS89

Longitud:

-3° 0' 32.66"

Latitud:

43° 2' 11.34"

COORDENADAS UTM HUSO 30

Sistema de Ref.

ETRS89

X:

499261.05

Y:

4764866.22

Acceso

Saliendo de Amurrio, se toman las calles Aldai y Aldaiturriaga. Tras recorrer 500 m de la calle Aldaiturriaga y a la altura del polígono industrial, girar a la derecha. A 40 m, girar a la izquierda para llegar al caserío.

Observaciones

Valla, carretera estrecha, firme irregular.

Orto-Situación

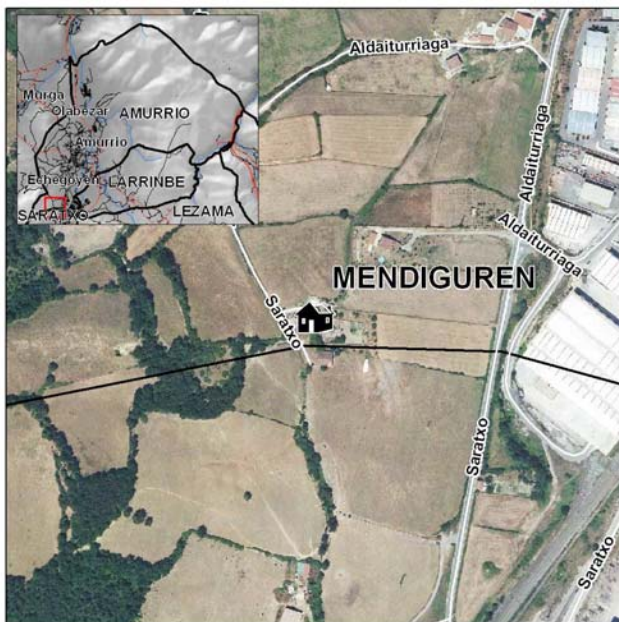

Vista-Fotografía





FICHA INVENTARIO CASERÍOS DE ALAVA - MUNICIPIO DE AMURRIO-

Nombre del caserío

ZAMORA

Barrio

Código

51

Dirección

SAGARRIBAI KALEA, 4

Concejo

AMURRIO

COORDENADAS GEOGRÁFICAS

Sistema de Ref.

ETRS89

Longitud:

-2° 59' 46.09"

Latitud:

43° 4' 1.03"

COORDENADAS UTM HUSO 30

Sistema de Ref.

ETRS89

X:

500314.62

Y:

4768249.94

Acceso

Partiendo de Amurrio, salir por la calle Landaburu. En las rotondas tomar la segunda salida, en dirección a la calle Sagarribai. Tras 600 m, girar a la derecha y, después de cruzar el ferrocarril, girar a la derecha para llegar al caserío.

Observaciones

Orto-Situación

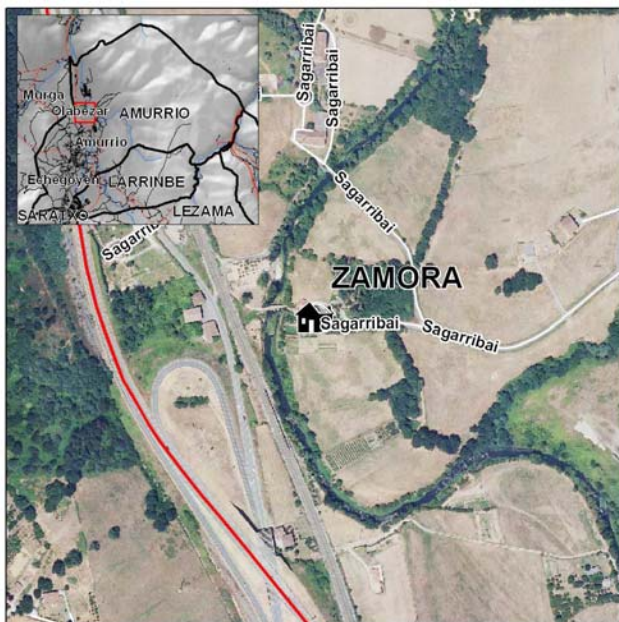

Vista-Fotografía



Equipo Técnico



T 945 01 09 49
F 945 01 09 48
E info@geotech.es