



FICHA INVENTARIO CASERÍOS DE ALAVA - MUNICIPIO DE AMURRIO-

Nombre del caserío

ARESKETA KALEA, I

Barrio

ARESKETA

Código

9

Dirección

ARESKETA KALEA, I

Concejo

AMURRIO

COORDENADAS GEOGRÁFICAS

Sistema de Ref.

ETRS89

Longitud:

-3° 0' 41.25"

Latitud:

43° 3' 0.47"

COORDENADAS UTM HUSO 30

Sistema de Ref.

ETRS89

X:

499066.83

Y:

4766381.78

Acceso

Desde Amurrio, tomar la calle Etxegoien, y girar hacia la derecha hacia la calle Aresketa. Pasado el centro educativo, el caserío se sitúa a la izquierda.

Observaciones

Valla, carretera estrecha.

Orto-Situación



Vista-Fotografía



Equipo Técnico



T 945 01 09 49
F 945 01 09 48
E info@geotech.es



FICHA INVENTARIO CASERÍOS DE ALAVA - MUNICIPIO DE AMURRIO-

Nombre del caserío

ARESKETA KALEA, 3

Barrio

ARESKETA

Código

10

Dirección

ARESKETA KALEA, 3

Concejo

AMURRIO

COORDENADAS GEOGRÁFICAS

Sistema de Ref.

ETRS89

Longitud:

-3° 0' 45.81"

Latitud:

43° 3' 0.54"

COORDENADAS UTM HUSO 30

Sistema de Ref.

ETRS89

X:

498963.62

Y:

4766383.89

Acceso

Desde Amurrio, tomar la calle Etxegoien, y girar hacia la derecha hacia la calle Aresketa. Pasado el centro educativo, es el segundo caserío a la izquierda.

Observaciones

Valla, carretera estrecha.

Orto-Situación



Vista-Fotografía



Equipo Técnico



T 945 01 09 49
F 945 01 09 48
E info@geotech.es



FICHA INVENTARIO CASERÍOS DE ALAVA - MUNICIPIO DE AMURRIO-

Nombre del caserío

ARESKETA KALEA, 4

Barrio

ARESKETA

Código

11

Dirección

ARESKETA KALEA, 4

Concejo

AMURRIO

COORDENADAS GEOGRÁFICAS

Sistema de Ref.

ETRS89

Longitud:

-3° 0' 38.89"

Latitud:

43° 3' 1.59"

COORDENADAS UTM HUSO 30

Sistema de Ref.

ETRS89

X:

499120.25

Y:

4766416.54

Acceso

Desde Amurrio, tomar la calle Etxegoien, y girar hacia la derecha hacia la calle Aresketa. Pasado el centro educativo, es el primer caserío a la derecha.

Observaciones

Valla.

Orto-Situación

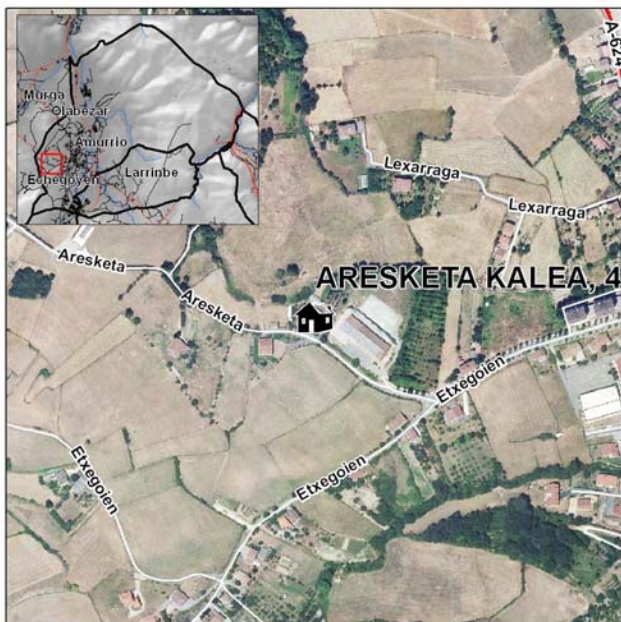

Vista-Fotografía



Equipo Técnico



T 945 01 09 49
F 945 01 09 48
E info@geotech.es



FICHA INVENTARIO CASERÍOS DE ALAVA - MUNICIPIO DE AMURRIO-

Nombre del caserío

ETXEGOIENBIDEA, 30

Barrio

ARESKETA

Código

12

Dirección

ETXEGOIENBIDEA, 30

Concejo

AMURRIO

COORDENADAS GEOGRÁFICAS

Sistema de Ref.

ETRS89

Longitud:

-3° 0' 51.56"

Latitud:

43° 2' 55.76"

COORDENADAS UTM HUSO 30

Sistema de Ref.

ETRS89

X:

498833.67

Y:

4766236.41

Acceso

Desde la calle Elexondo de Amurrio, girar a la izquierda hacia la calle Aiara. Tomar la primera a la izquierda hacia Jose de Madinabeitia. Girar un poco a la izquierda para ir por la calle Etxegoien. Tras 800 m, girar a la derecha, es el tercer caserío.

Observaciones

Valla, carretera estrecha.

Orto-Situación



Vista-Fotografía



Equipo Técnico



FICHA INVENTARIO CASERÍOS DE ALAVA - MUNICIPIO DE AMURRIO-

Nombre del caserío

ETXEGOIENBIDEA, 43.A

Barrio

ARESKETA

Código

13

Dirección

ETXEGOIENBIDEA, 43.A

Concejo

AMURRIO

COORDENADAS GEOGRÁFICAS

Sistema de Ref.

ETRS89

Longitud:

-3° 0' 53.74"

Latitud:

43° 2' 46.98"

COORDENADAS UTM HUSO 30

Sistema de Ref.

ETRS89

X:

498784.19

Y:

4765965.73

Acceso

Desde la calle Elexondo de Amurrio, girar a la izquierda hacia la calle Aiara. Tomar la primera a la izquierda hacia Jose de Madinabeitia. Girar un poco a la izquierda para ir por la calle Etxegoien. Tras 1,2 km, se llega al caserío.

Observaciones

Valla, carretera estrecha.

Orto-Situación



Vista-Fotografía



Equipo Técnico



T 945 01 09 49
F 945 01 09 48
E info@geotech.es



FICHA INVENTARIO CASERÍOS DE ALAVA - MUNICIPIO DE AMURRIO-

Nombre del caserío

LEXARRAGA KALEA, 8

Barrio

ARESKETA

Código

14

Dirección

LEXARRAGA KALEA, 8

Concejo

AMURRIO

COORDENADAS GEOGRÁFICAS

Sistema de Ref.

ETRS89

Longitud:

-3° 0' 34.48"

Latitud:

43° 3' 6.44"

COORDENADAS UTM HUSO 30

Sistema de Ref.

ETRS89

X:

499220.03

Y:

4766565.88

Acceso

Saliendo de Amurrio por la calle Elexondo. Girar a la derecha hacia la calle Aiara. Tomar la segunda a la izquierda hacia la calle Jesus de Galindez. Después, girar a la izquierda hacia la calle Lexarraga y a 350 m está el caserío.

Observaciones

Valla, escaleras.

Orto-Situación

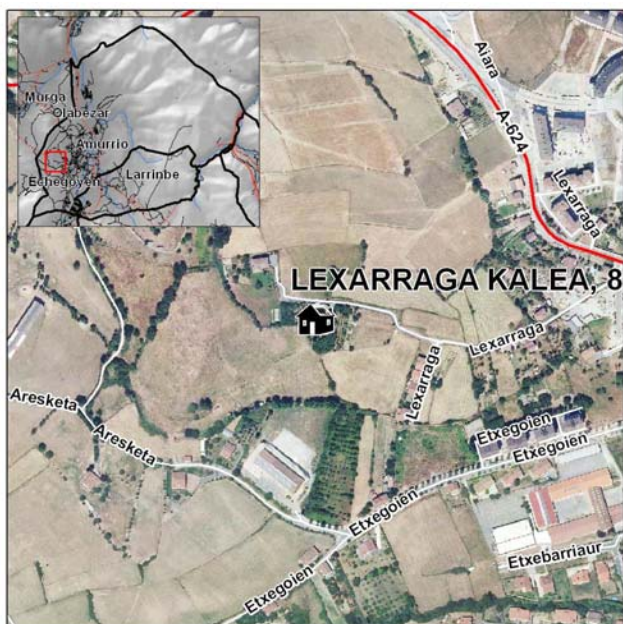

Vista-Fotografía



Equipo Técnico



FICHA INVENTARIO CASERÍOS DE ALAVA - MUNICIPIO DE AMURRIO-

Nombre del caserío

LEXARRAGA KALEA, 10

Barrio

ARESKETA

Código

15

Dirección

LEXARRAGA KALEA, 10

Concejo

AMURRIO

COORDENADAS GEOGRÁFICAS

Sistema de Ref.

ETRS89

Longitud:

-3° 0' 37.29"

Latitud:

43° 3' 8.44"

COORDENADAS UTM HUSO 30

Sistema de Ref.

ETRS89

X:

499156.34

Y:

4766627.73

Acceso

Saliendo de Amurrio por la calle Elexondo. Girar a la derecha hacia la calle Aiara. Tomar la segunda a la izquierda hacia la calle Jesus de Galindez. Después, girar a la izquierda hacia la calle Lexarraga y a 450 m está el caserío.

Observaciones

Valla.

Orto-Situación

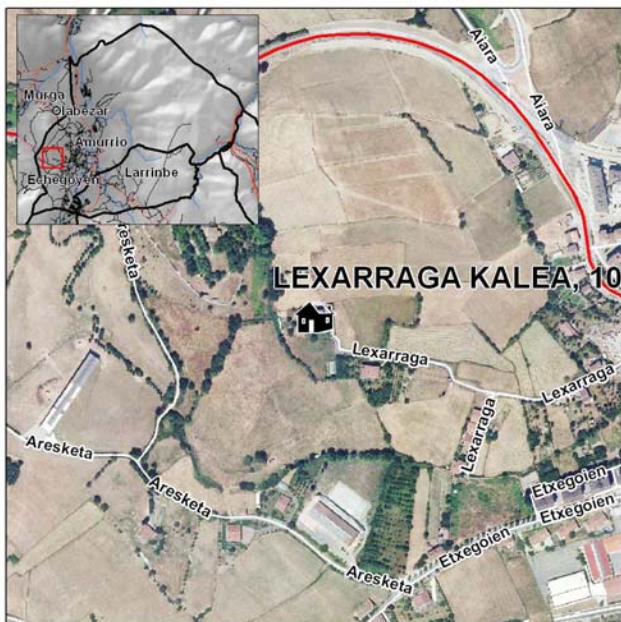

Vista-Fotografía



Equipo Técnico