



FICHA INVENTARIO CASERÍOS DE ALAVA - MUNICIPIO DE AMURRIO-

Nombre del caserío

BARRIO ALDAMA, 2

Barrio

ALDAMA

Código

5

Dirección

BARRIO ALDAMA, 2

Concejo

AMURRIO

COORDENADAS GEOGRÁFICAS

Sistema de Ref.

ETRS89

Longitud:

-2° 57' 22.29"

Latitud:

43° 4' 19.81"

COORDENADAS UTM HUSO 30

Sistema de Ref.

ETRS89

X:

503566.6

Y:

4768830.07

Acceso

Saliendo de Amurrio por la calle Landaburu, en la pequeña rotonda, girar a la derecha hacia la calle Zabalibar. En el cruce girar a la izquierda. Tras 400 m, girar a la izquierda hacia la Avenida San Roke y subir por una pista asfaltada a la derecha.

Observaciones

Acceso pista forestal de gravilla y hormigonada, firme en mal estado y con pendiente.

Orto-Situación

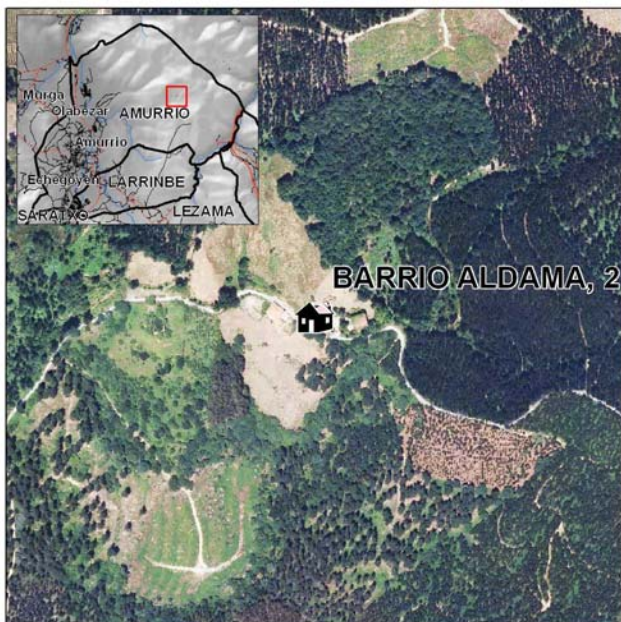

Vista-Fotografía



Equipo Técnico



T 945 01 09 49
F 945 01 09 48
E info@geotech.es



FICHA INVENTARIO CASERÍOS DE ALAVA - MUNICIPIO DE AMURRIO-

Nombre del caserío

BERGANTZENA

Barrio

ALDAMA

Código

6

Dirección

BARRIO ALDAMA, 4

Concejo

AMURRIO

COORDENADAS GEOGRÁFICAS

Sistema de Ref.

ETRS89

Longitud:

-2° 57' 19.94"

Latitud:

43° 4' 19.65"

COORDENADAS UTM HUSO 30

Sistema de Ref.

ETRS89

X:

503619.7

Y:

4768825.19

Acceso

Saliendo de Amurrio por la calle Landaburu, en la pequeña rotonda, girar a la derecha hacia la calle Zabalibar. En el cruce girar a la izquierda. Tras 400 m, girar a la izquierda hacia la Avenida San Roke y subir por una pista asfaltada a la derecha.

Observaciones

Valla.

Orto-Situación

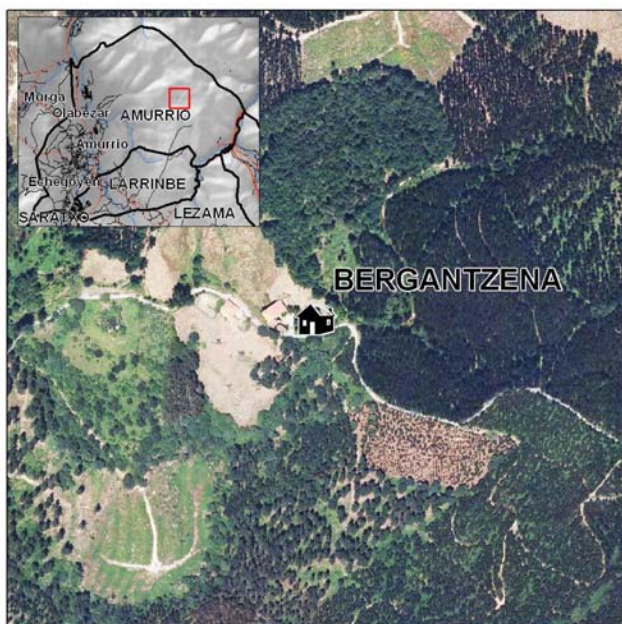

Vista-Fotografía



Equipo Técnico



FICHA INVENTARIO CASERÍOS DE ALAVA - MUNICIPIO DE AMURRIO-

Nombre del caserío

ETXEBARRIKO

Barrio

ALDAMA

Código

7

Dirección

BARRIO ALDAMA, I

Concejo

AMURRIO

COORDENADAS GEOGRÁFICAS

Sistema de Ref.

ETRS89

Longitud:

-2^o 57' 24.3"

Latitud:

43^o 4' 20"

COORDENADAS UTM HUSO 30

Sistema de Ref.

ETRS89

X:

503521.03

Y:

4768836.02

Acceso

Saliendo de Amurrio por la calle Landaburu, en la pequeña rotonda, girar a la derecha hacia la calle Zabalibar. En el cruce girar a la izquierda. Tras 400 m, girar a la izquierda hacia la Avenida San Roke y subir por una pista asfaltada a la derecha.

Observaciones

Valla, pista forestal.

Orto-Situación

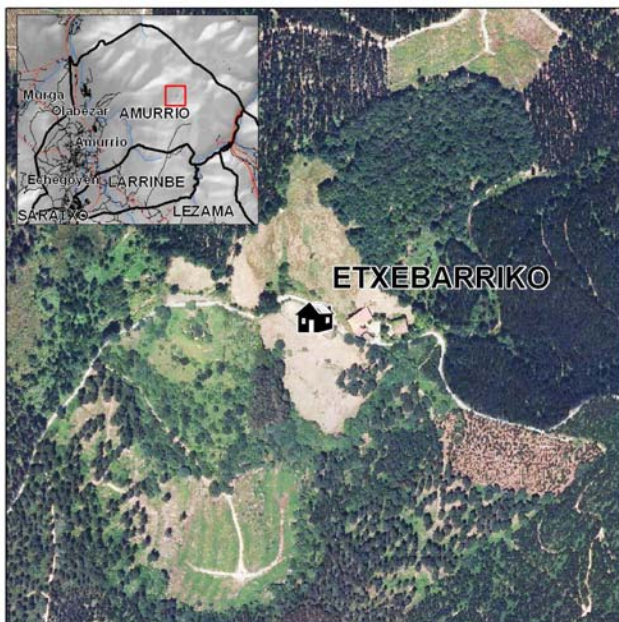

Vista-Fotografía



Equipo Técnico



FICHA INVENTARIO CASERÍOS DE ALAVA - MUNICIPIO DE AMURRIO-

Nombre del caserío

PARDIO

Barrio

ALDAMA

Código

8

Dirección

BARRIO ALDAMA, 4

Concejo

AMURRIO

COORDENADAS GEOGRÁFICAS

Sistema de Ref.

ETRS89

Longitud:

-2° 57' 57.83"

Latitud:

43° 3' 30.36"

COORDENADAS UTM HUSO 30

Sistema de Ref.

ETRS89

X:

502763.46

Y:

4767304.38

Acceso

Saliendo de Amurrio, tomar la calle Ugarte. En la rotonda, tomar la tercera salida e ir a la derecha. Tras 280 m, mantenerse a la izquierda. Luego, a 700 m, girar a la derecha y, tras 170 m, girar a la izquierda. Después de 2 km se llega al caserío.

Observaciones

Acceso pista forestal, firme en mal estado y con pendiente. No parece habitado.

Orto-Situación

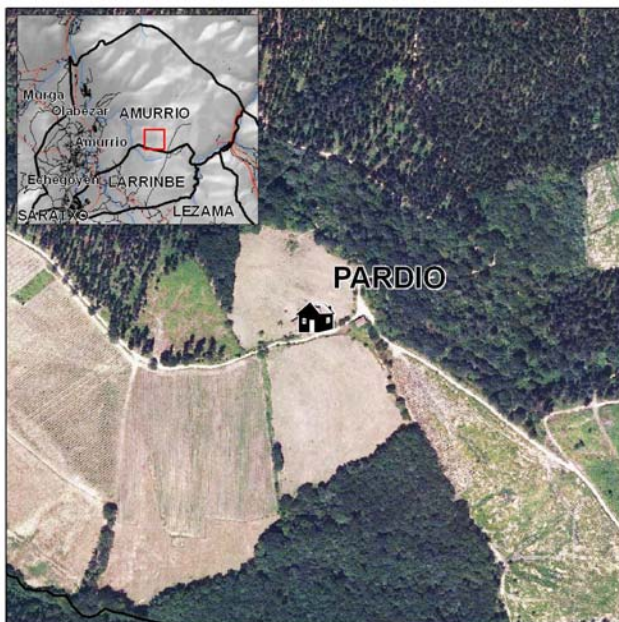

Vista-Fotografía



Equipo Técnico



T 945 01 09 49
F 945 01 09 48
E info@geotech.es